

# KARTA EWIDENCYJNA ZABYTKU NIEMUCHOMEGO NIEWPISANEGO DO REJESTRU ZABYTKÓW

1. Numer zabytku w GEZ, Nazwa

2. Czas powstania

**Nr 9, KOŚCIÓŁ, DAWNA SZKOŁA EWANGELICKA**

**przel. XIX/XX w.**

3. Miejscowość

**CICHE**

4. Adres (nr posesji, nr geod. działki)

**Ciche 31  
dz. nr 131  
obr. Ciche**

9. Materiały graficzne

Lokalizacja zabytku na mapie ewidencji gruntów

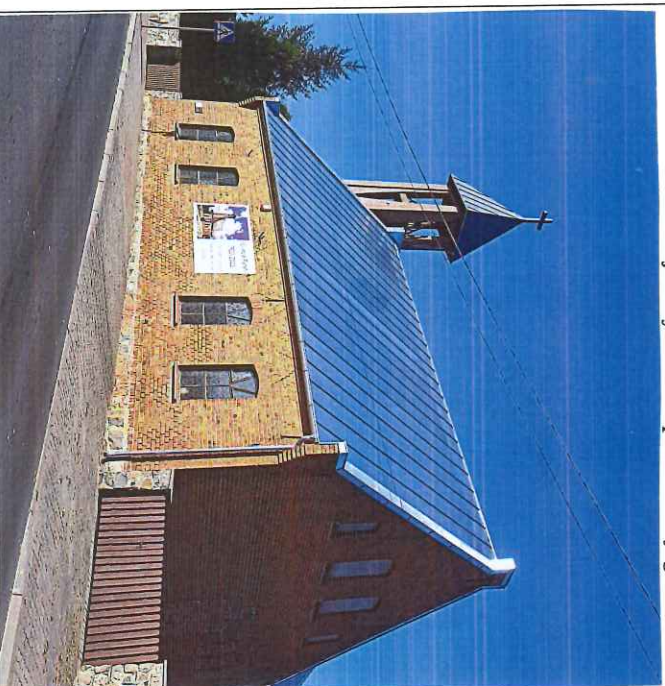

5. Przynależność administracyjna

województwo: **kujawsko-pomorskie**

powiat: **brodnicki**

gmina: **Zbiczno**

6. Współrzędne geograficzne

**N: 53°22'46,1"**  
**E: 19°22'30,4"**

7. Użytkowanie obecne

**funkcja publiczna (kościół)**

Ewidencji gruntów, Stan zachowania

**5 – bardzo dobry**

10. Istniejące zagrożenia, najpilniejsze postulaty konserwatorskie

11. Adnotacje o inspekcjach, informacje o zmianach (daty, imiona i nazwiska wypełniających)

**Dobudowano dzwonnice w 2008 r. Jacek Stolarczyk**

12. Opracowanie karty ewidencyjnej (autor, data i podpis)

**Jacek Stolarczyk, 31-12-2015 r.**

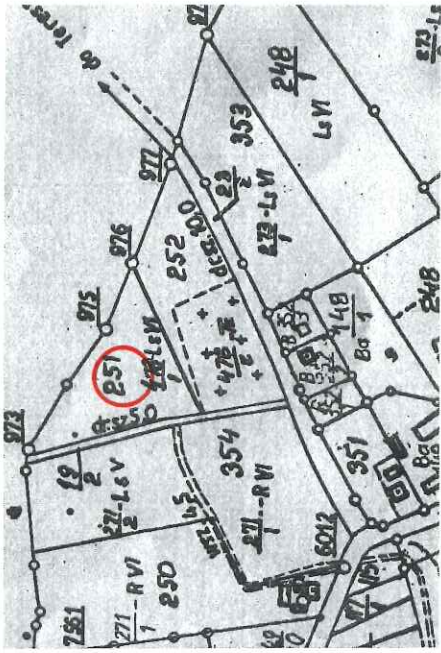
<p align="center"><b>KARTA EWIDENCYJNA ZABYTKU NIERUCHOMEGO NIEWPISANEGO DO REJESTRU ZABYTKÓW</b></p>		<p>3. Miejscowość</p> <p align="center"><b>CICHE</b></p>
<p>1. Numer zabytku w GEZ, Nazwa</p> <p align="center"><b>Nr 10, CMENTARZ EWANGELICKI</b></p>	<p>2. Czas powstania</p> <p align="center"><b>poł. XIX w.</b></p>	<p>4. Adres (nr posesji, nr geod. działki)</p> <p align="center"><b>dz. nr 251 obr. Ciche</b></p>
<p>9. Materiały graficzne</p> <p>Lokalizacja zabytku na mapie 1:5000</p>  		<p>5. Przynależność administracyjna</p> <p>województwo: <b>kujawsko-pomorskie</b></p> <p>powiat: <b>brodnicki</b></p> <p>gmina: <b>Zbiczno</b></p>
		<p>6. Współrzędne geograficzne</p> <p align="center"><b>N: 53°23'09,37"</b> <b>E: 19°22'51,11"</b></p>
		<p>7. Użytkowanie obecne</p> <p align="center"><b>obiekt nie użytkowany</b></p>
		<p>Ewidencji gruntów. Stan zachowania</p> <p align="center"><b>3 – dostateczny</b></p>



10. Istniejące zagrożenia, najpilniejsze postulaty konserwatorskie

11. Adnotacje o inspekcjach, informacje o zmianach (daty, imiona i nazwiska wypełniających)

12. Opracowanie karty ewidencyjnej (autor, data i podpis)

**Jacek Stolarczyk, 31-12-2015 r.**

# KARTA EWIDENCYJNA ZABYTKU NIEMUCHOMEGO NIEWPISANEGO DO REJESTRU ZABYTKÓW

1. Numer zabytku w GEZ, Nazwa

2. Czas powstania

**Nr 11, CMENTARZ PARAFIALNY**

**1921 r.**

3. Miejscowość

**CICHE**

4. Adres (nr posesji, nr geod. działki)

**dz. nr 252  
obr. Ciche**

5. Przynależność administracyjna

województwo: **kujawsko-pomorskie**  
powiat: **brodnicki**

gmina: **Zbiczno**

6. Współrzędne geograficzne

**N: 53°23'07,2"  
E: 19°22'50,0"**

7. Użytkowanie obecne

**obiekt publiczny**

Ewidencji gruntów: Stan zachowania

**4 – dobry**

Lokalizacja zabytku na mapie 1:5000

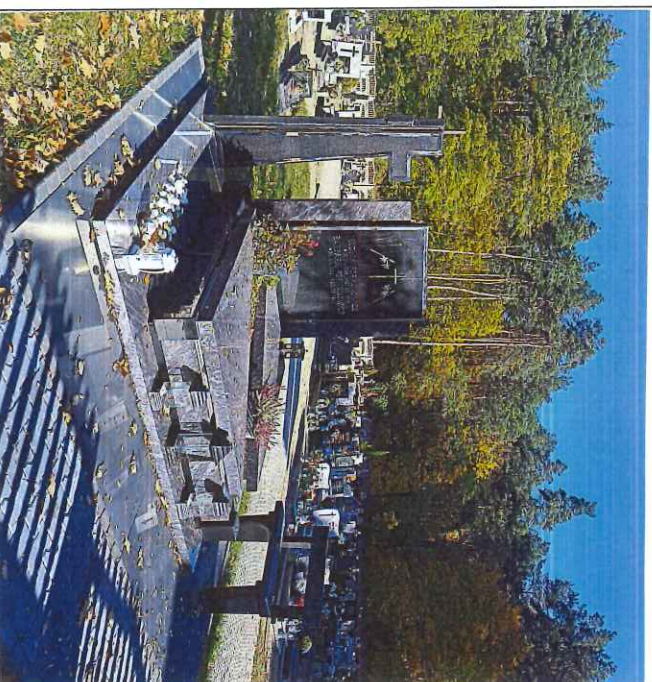

10. Istniejące zagrożenia, najpilniejsze postulaty konserwatorskie

11. Adnotacje o inspekcjach, informacje o zmianach (daty, imiona i nazwiska wypełniających)

12. Opracowanie karty ewidencyjnej (autor, data i podpis)

**Jacek Stolarczyk, 31-12-2015 r.**



# KARTA EWIDENCYJNA ZABYTKU NIERUCHOMEGO NIEWPISANEGO DO REJESTRU ZABYTKÓW

1. Numer zabytku w GEZ, Nazwa

2. Czas powstania

**Nr 12, BUDYNEK MIESZKALNY**

**pocz. XX w.**

3. Miejscowość

**CICHE**

4. Adres (nr posesji, nr geod. działki)

**Ciche 35  
dz. nr 237  
obr. Ciche**

5. Przynależność administracyjna

województwo: **kujawsko-pomorskie**

powiat: **brodnicki**

gmina: **Zbiczno**

6. Współrzędne geograficzne

**N: 53°22'48,7"  
E: 19°22'34,8"**

7. Użytkowanie obecne

**obiekt mieszkalny**

Ewidencji gruntów. Stan zachowania

**4 – dobry**

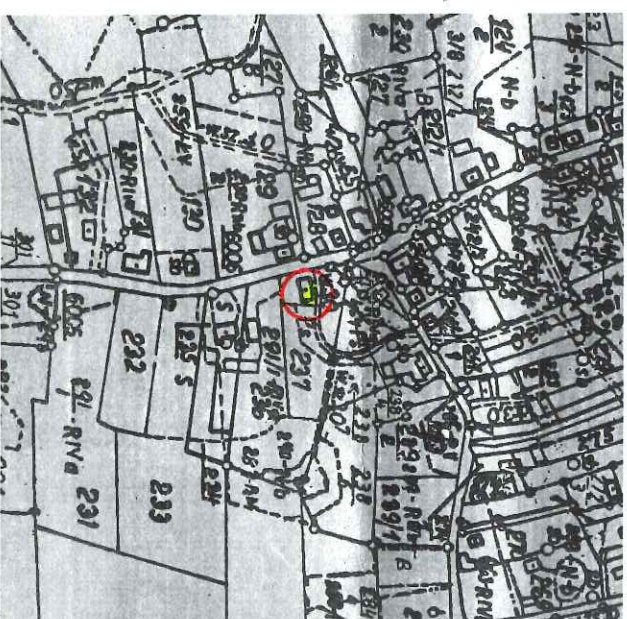
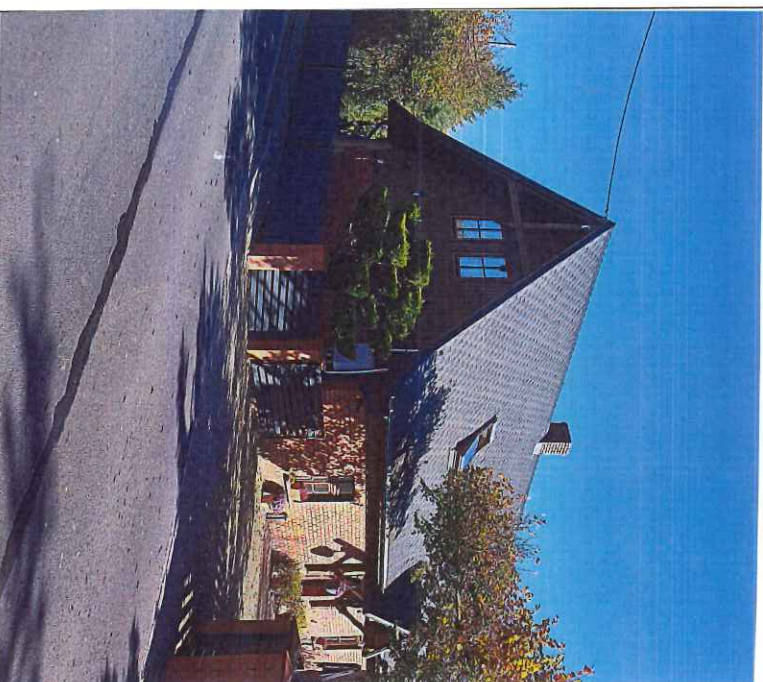

Lokalizacja zabytku na mapie 1:5000

<p>10. Istniejące zagrożenia, najpilniejsze postulaty konserwatorskie</p>	<p>11. Adnotacje o inspekcjach, informacje o zmianach (daty, imiona i nazwiska wypelniających)</p> <p><b><i>Przebudowany w I poł. XX w. - Jacek Stolarczyk</i></b></p> <p>12. Opracowanie karty ewidencyjnej (autor, data i podpis)</p> <p><b><i>Jacek Stolarczyk, 31-12-2015 r.</i></b></p>
---	--



**KARTA EWIDENCYJNA ZABYTKU NIEMUCHOMEGO  
NIEWPISANEGO DO REJESTRU ZABYTKÓW**

1. Numer zabytku w GEZ, Nazwa

2. Czas powstania

**Nr 13, BUDYNEK MIESZKALNY**

**1910 r.**

3. Miejscowość

**CICHE**

4. Adres (nr posesji, nr geod. działki)

**Ciche 48  
dz. nr 244/3  
obr. Ciche**

5. Przynależność administracyjna

województwo: **kujawsko-pomorskie**  
powiat: **brodnicki**  
gmina: **Zbiczno**

6. Współrzędne geograficzne

**N: 53°22'55,44"  
E: 19°22'38,17"**

7. Użytkowanie obecne

**obiekt mieszkalny**

Ewidencji gruntów. Stan zachowania

**4 – dobry**

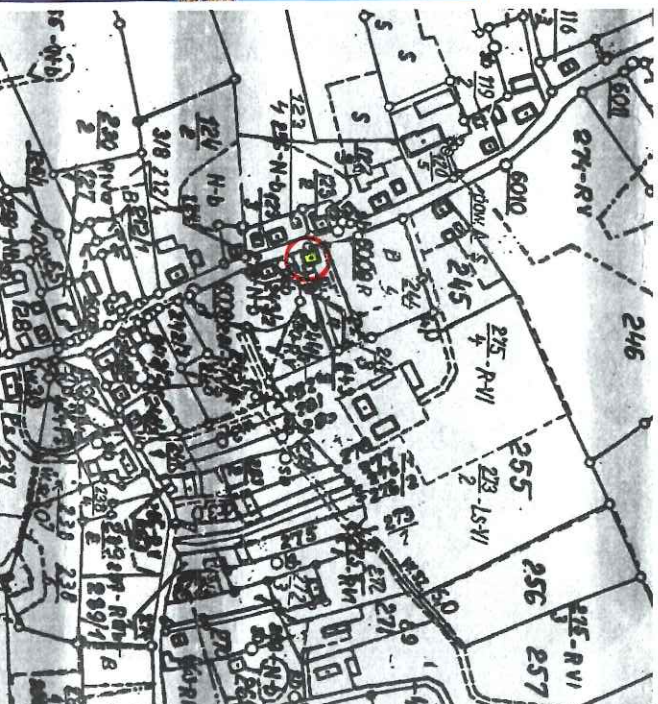

Lokalizacja zabytku na mapie 1:5000

10. Istniejące zagrożenia, najpilniejsze postulaty konserwatorskie

11. Adnotacje o inspekcjach, informacje o zmianach (daty, imiona i nazwiska wypelniających)

12. Opracowanie karty ewidencyjnej (autor, data i podpis)

**Jacek Stolarczyk, 31-12-2015 r.**



# KARTA EWIDENCYJNA ZABYTKU NIEMUCHOMEGO NIEWPISANEGO DO REJESTRU ZABYTKÓW

1. Numer zabudku w GEZ, Nazwa

2. Czas powstania

**Nr 14, BUDYNEK MIESZKALNY**

**1934 r.**

3. Miejscowość

**CICHE**

4. Adres (nr posesji, nr geod. działki)

**Ciche 49  
dz. nr 123/2  
obr. Ciche**

5. Przynależność administracyjna

województwo: **kujawsko-pomorskie**

powiat: **brodnicki**

gmina: **Zbiczno**

6. Współrzędne geograficzne

**N: 53°22'56"  
E: 19°22'37,3"**

7. Użytkowanie obecne

**obiekt mieszkalny**

Ewidencji gruntów. Stan zachowania

**4 – dobry**



Lokalizacja zabudku na mapie 1:5000



<p>10. Istniejące zagrożenia, najpilniejsze postulaty konserwatorskie</p>	<p>11. Adnotacje o inspekcjach, informacje o zmianach (daty, imiona i nazwiska wypełniających)</p> <p>12. Opracowanie karty ewidencyjnej (autor, data i podpis)</p> <p><b>Jacek Stolarczyk, 31-12-2015 r.</b></p>
---	---

# KARTA EWIDENCYJNA ZABYTKU NIEMUCHOMEGO NIEWPISANEGO DO REJESTRU ZABYTKÓW

1. Numer zabytku w GEZ, Nazwa

2. Czas powstania

**Nr 15, BUDYNEK MIESZKALNY**

**pocz. XX w.**

3. Miejscowość

**CICHE**

4. Adres (nr posesji, nr geod. działki)

**Ciche 50  
dz. nr 122/4  
obr. Ciche**

5. Przynależność administracyjna

województwo: **kujawsko-pomorskie**

powiat: **brodnicki**

gmina: **Zbiczno**

6. Współrzędne geograficzne

**N: 53°22'57,3"  
E: 19°22'38"**

7. Użytkowanie obecne

**obiekt mieszkalny**

Ewidencji gruntów: Stan zachowania

**4 – dobry**

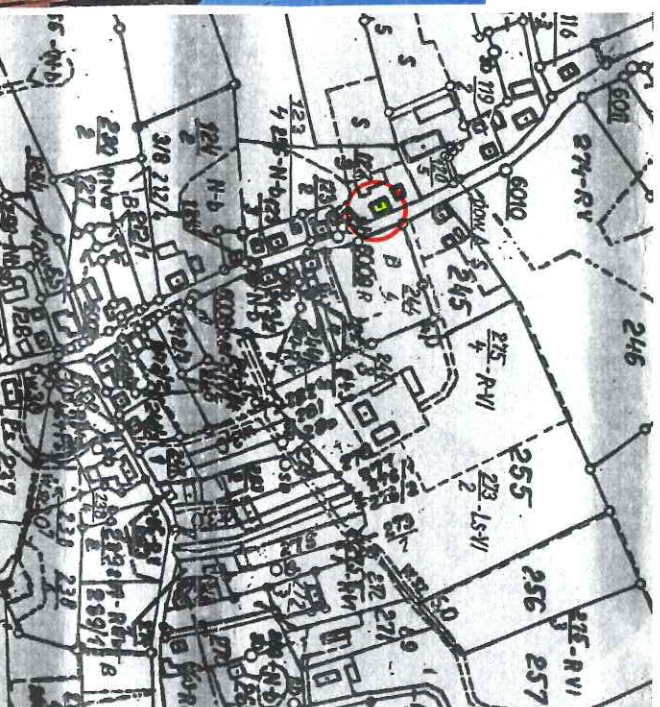

Lokalizacja zabytku na mapie 1:5000

10. Istniejące zagrożenia, najpilniejsze postulaty konserwatorskie

11. Adnotacje o inspekcjach, informacje o zmianach (daty, imiona i nazwiska wypełniających)

12. Opracowanie karty ewidencyjnej (autor, data i podpis)

**Jacek Stolarczyk, 31-12-2015 r.**



# KARTA EWIDENCYJNA ZABYTKU NIEMUCHOMEGO NIEWPISANEGO DO REJESTRU ZABYTKÓW

1. Numer zabytku w GEZ, Nazwa

**Nr 16, SZKOŁA**

2. Czas powstania

**przel. XIX/XX w.**

3. Miejscowość

**CICHE**

4. Adres (nr posesji, nr geod. działki)

**Ciche 53  
dz. nr 120/5, 120/7  
obr. Ciche**

5. Przynależność administracyjna

województwo: **kujawsko-pomorskie**  
powiat: **brodnicki**  
gmina: **Zbiczno**

6. Współrzędne geograficzne

**N: 53°22'57,3"  
E: 19°22'39"**

7. Użytkowanie obecne

**obiekt nie użytkowany**

Ewidencji gruntów: Stan zachowania

**3 – dostateczny**

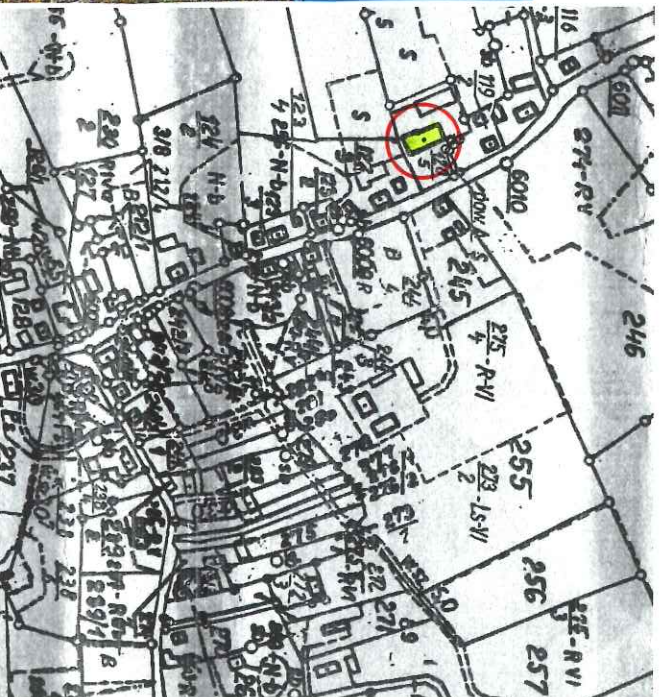

Lokalizacja zabytku na mapie 1:5000

10. Istniejące zagrożenia, najpilniejsze postulaty konserwatorskie

11. Adnotacje o inspekcjach, informacje o zmianach (daty, imiona i nazwiska wypełniających)

***W 2005 r. właściciel rozpoczął remont generalny – nie zakończony.***

**Jacek Stolarczyk**

12. Opracowanie karty ewidencyjnej (autor, data i podpis)

**Jacek Stolarczyk, 31-12-2015 r.**



**KARTA EWIDENCYJNA ZABYTKU NIERUCHOMEGO  
NIEMPISANEGO DO REJESTRU ZABYTKÓW**

1. Numer zabytku w GEZ, Nazwa

2. Czas powstania

**Nr 17, BUDYNEK MIESZKALNY**

**pocz. XX w.**

3. Miejscowość

**CICHE**

9. Materiały graficzne

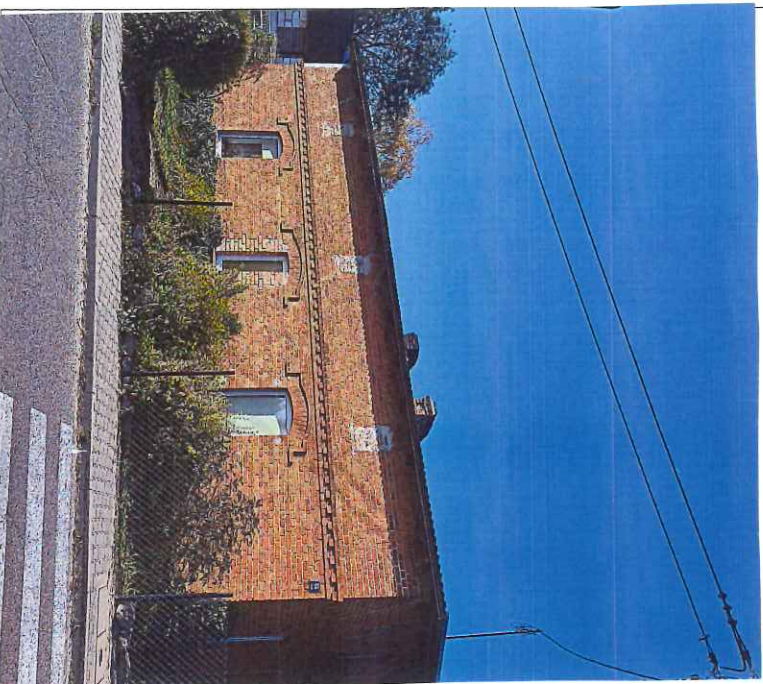

Lokalizacja zabytku na mapie 1:5000

4. Adres (nr posesji, nr geod. działki)

**Ciche 55  
dz. nr 118  
obr. Ciche**

5. Przynależność administracyjna

województwo: **kujawsko-pomorskie**

powiat: **brodnicki**

gmina: **Zbiczno**

6. Współrzędne geograficzne

**N: 53°23'0,82"  
E: 19°22'38,82"**

7. Użytkowanie obecne

**obiekt mieszkalny**

Ewidencji gruntów. Stan zachowania

**3 – dostateczny**



<p>10. Istniejące zagrożenia, najpilniejsze postulaty konserwatorskie</p>	<p>11. Adnotacje o inspekcjach, informacje o zmianach (daty, imiona i nazwiska wypełniających)</p> <p>12. Opracowanie karty ewidencyjnej (autor, data i podpis)</p> <p><b>Jacek Stolarczyk, 31-12-2015 r.</b></p>
---	---