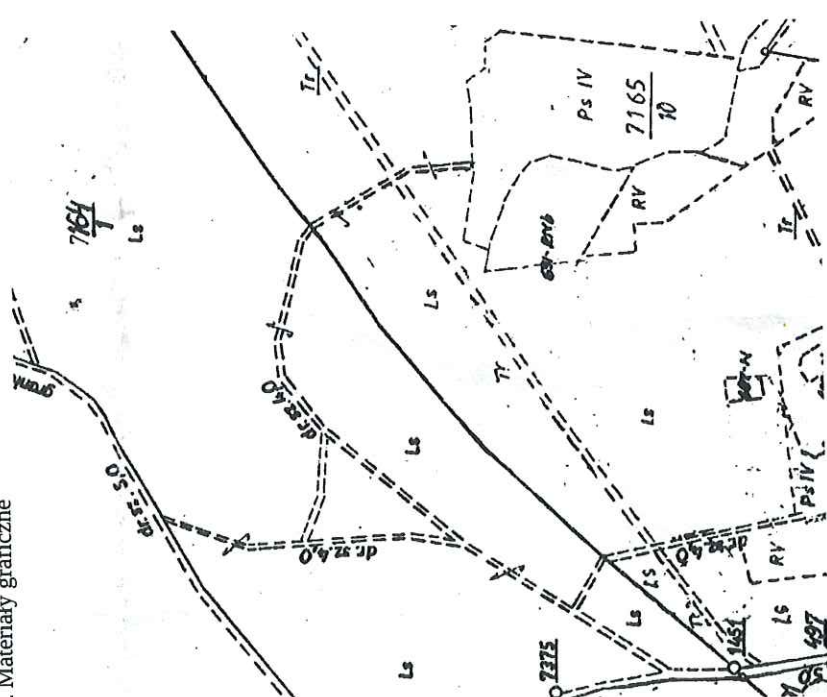
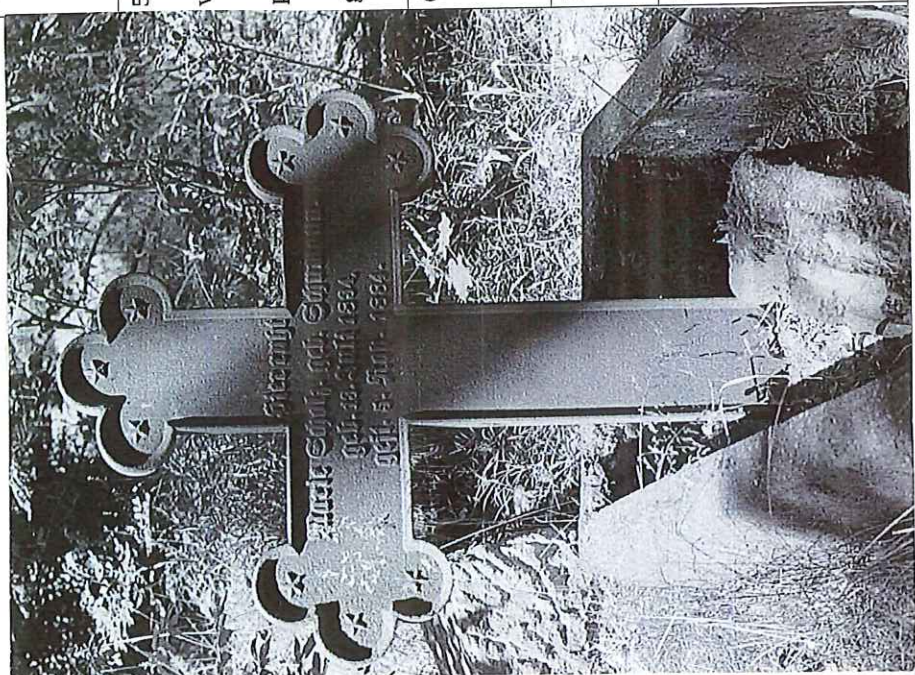

<p>3. Miejscowość</p> <p style="text-align: center;"><b>ZAROSŁE</b></p>	<p style="text-align: center;"><b>KARTA EWIDENCYJNA ZABYTKU NIERUCHOMEGO NIEWPISANEGO DO REJESTRU ZABYTEKÓW</b></p>
<p>4. Adres (nr posesji, nr geod. działki)</p> <p style="text-align: center;"><b>dz. nr 7164/1 obr. Zbiczno</b></p>	<p>2. Czas powstania</p> <p style="text-align: center;"><b>połowa XIX w.</b></p>
<p>5. Przynależność administracyjna</p> <p>województwo: <b>kujawsko-pomorskie</b></p> <p>powiat: <b>brodnicki</b></p> <p>gmina: <b>Zbiczno</b></p>	<p>9. Materiały graficzne</p> 
<p>6. Współrzędne geograficzne</p> <p style="text-align: center;"><b>N: 53°21'6.88" E: 19°21'58.2"</b></p>	
<p>7. Użytkowanie obecne</p> <p style="text-align: center;"><b>cmentarz</b></p>	<p>Lokalizacja zabytku na mapie 1:5000</p>
<p>Ewidencji gruntów. Stan zachowania</p> <p style="text-align: center;"><b>2 - zły</b></p>	

10. Istniejące zagrożenia, najpilniejsze postulaty konserwatorskie

11. Adnotacje o inspekcjach, informacje o zmianach (daty, imiona i nazwiska wypełniających)

12. Opracowanie karty ewidencyjnej (autor, data i podpis)

**Marek Bellejewski, 31-12-2015 r.**



**KARTA EWIDENCYJNA ZABYTKU NIERUCHOMEGO  
NIEWPISANEGO DO REJESTRU ZABYTKÓW**

1. Numer zabytku w GEZ, Nazwa

2. Czas powstania

**Nr 88, CMENTARZ EWANGIELICKI**

**połowa XIX w.**

9. Materiały graficzne

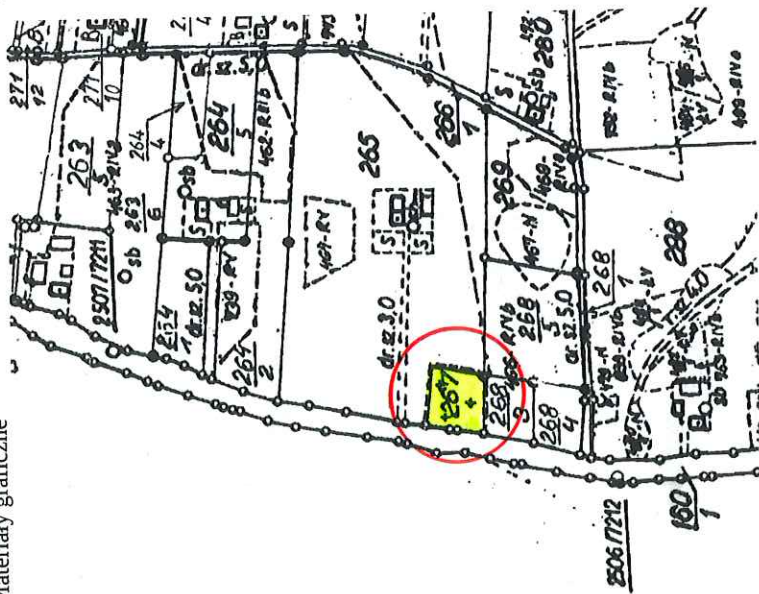

Lokalizacja zabytku na mapie 1:5000



CC BY-NC-ND  
MI NOTE TO LETE  
AI QUAD CAMERA

3. Miejscowość

**ZBICZNO**

4. Adres (nr posesji, nr geod. działki)

**Zbiczno  
dz. nr 267  
obr. Zbiczno**

5. Przynależność administracyjna

województwo: **kujawsko-pomorskie**

powiat: **brodnicki**

gmina: **Zbiczno**

6. Współrzędne geograficzne

**N: 53°20'40.9"  
E: 19°22'30.79"**

7. Użytkowanie obecne

**cmentarz**

Ewidencji gruntów. Stan zachowania

**2 – zły**

<p>10. Istniejące zagrożenia, najpilniejsze postulaty konserwatorskie</p>	<p>11. Adnotacje o inspekcjach, informacje o zmianach (daty, imiona i nazwiska wypełniających)</p> <p>12. Opracowanie karty ewidencyjnej (autor, data i podpis)</p> <p><b>Marek Betlejewski, 31-12-2015 r.</b></p>
---	--



**KARTA EWIDENCYJNA ZABYTKU NIERUCHOMEGO  
NIEWPISANEGO DO REJESTRU ZABYTKÓW**

1. Numer zabytku w GEZ, Nazwa

**Nr 89, CMENTARZ EWANGELICKI**

2. Czas powstania

**2 połowa XIX w.**

9. Materiały graficzne

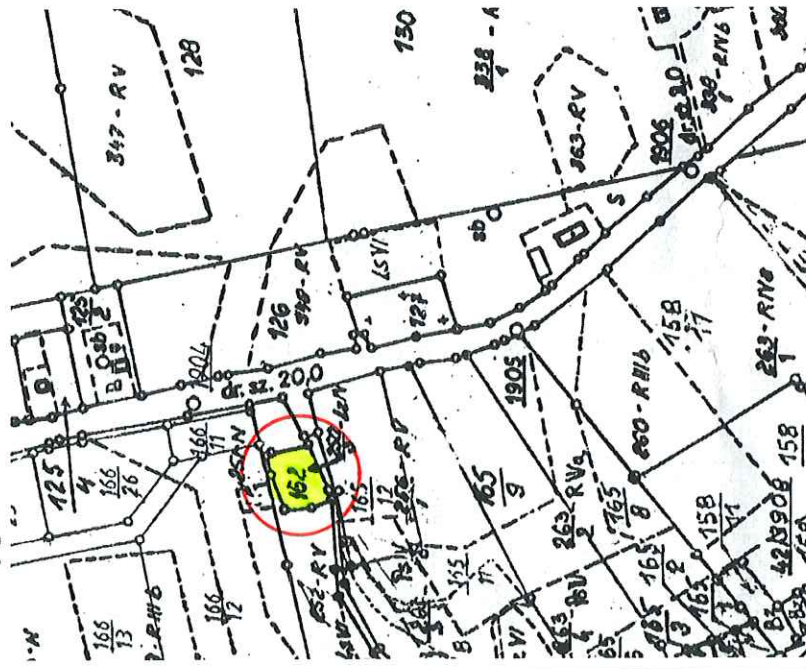

Lokalizacja zabytku na mapie 1:5000

3. Miejscowość

**ZBICZNO**

4. Adres (nr posesji, nr geod. działki)

**Zbiczno  
dz. nr 162  
obr. Zbiczno**

5. Przynależność administracyjna

województwo: **kujawsko-pomorskie**

powiat: **brodnicki**

gmina: **Zbiczno**

6. Współrzędne geograficzne

**N: 53°19'27.29"  
E: 19°22'32.7"**

7. Użytkowanie obecne

**cmentarz**

Ewidencji gruntów: Stan zachowania

**2 - zły**

10. Istniejące zagrożenia, najpilniejsze postulaty konserwatorskie

11. Adnotacje o inspekcjach, informacje o zmianach (daty, imiona i nazwiska wypełniających)

12. Opracowanie karty ewidencyjnej (autor, data i podpis)

**Marek Bettejewski, 31-12-2015 r.**

**KARTA EWIDENCYJNA ZABYTKU NIERUCHOMEGO  
NIEWPISANEGO DO REJESTRU ZABYTKÓW**

3. Miejscowość

**ZBICZNO**

2. Czas powstania

**początek XX w.**

1. Numer zabytku w GEZ, Nazwa

**Nr 90, CMENTARZ CHOLERYCZNY**

9. Materiały graficzne

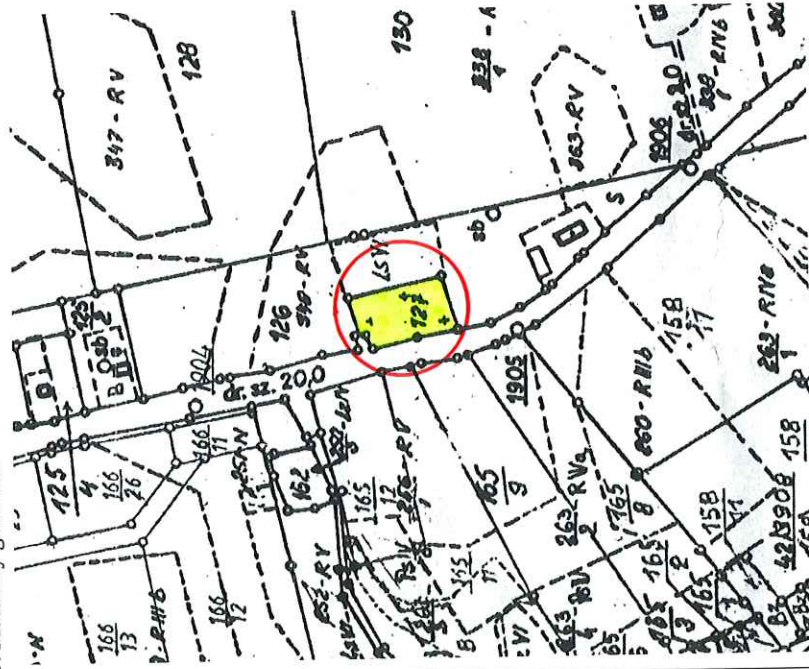

4. Adres (nr posesji, nr geod. działki)

**Zbiczno  
dz. nr 127  
obr. Zbiczno**

5. Przynależność administracyjna

województwo: **kujawsko-pomorskie**

powiat: **brodnicki**

gmina: **Zbiczno**

6. Współrzędne geograficzne

**N: 53°19'24.98"  
E: 19°22'38.1"**

7. Użytkowanie obecne

**cmentarz**

Ewidencji gruntów: Stan zachowania

**2 - zły**

Lokalizacja zabytku na mapie 1:5000



<p>10. Istniejące zagrożenia, najpilniejsze postulaty konserwatorskie</p>	<p>11. Adnotacje o inspekcjach, informacje o zmianach (daty, imiona i nazwiska wypełniających)</p> <p>12. Opracowanie karty ewidencyjnej (autor, data i podpis)</p> <p><b>Marek Betlejewski, 31-12-2015 r.</b></p>
---	--

**KARTA EWIDENCYJNA ZABYTKU NIERUCHOMEGO  
NIEWPISANEGO DO REJESTRU ZABYTKÓW**

1. Numer zabytku w GEZ, Nazwa

**Nr 91, BUDYNEK MIESZKALNY**

9. Materiały graficzne

25047214

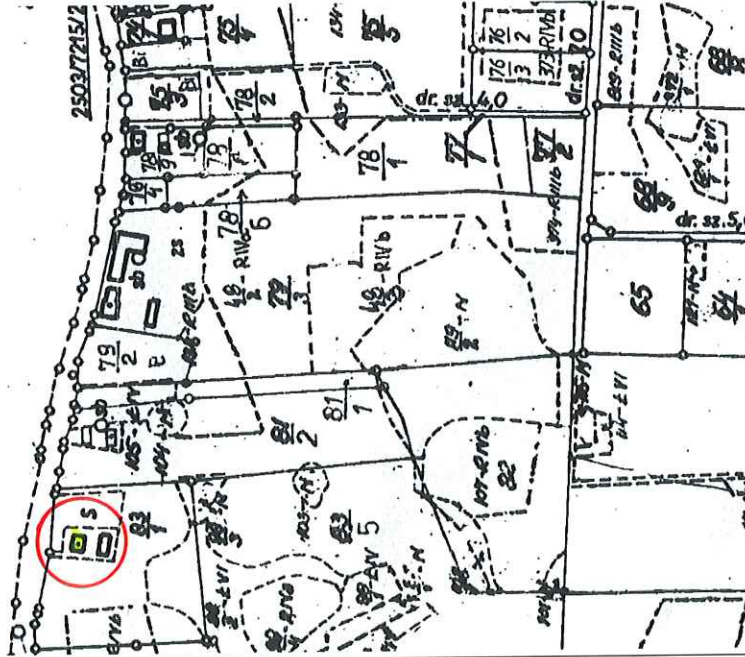

Lokalizacja zabytku na mapie 1:5000

2. Czas powstania

**początek XX w.**

3. Miejscowość

**ZBICZNO**

4. Adres (nr posesji, nr geod. działki)

**Zbiczno 77  
dz. nr 83/1  
obr. Zbiczno**

5. Przynależność administracyjna

województwo: **kujawsko-pomorskie**

powiat: **brodnicki**

gmina: **Zbiczno**

6. Współrzędne geograficzne

**N: 53°20'17.34"  
E: 19°22'33.27"**

7. Użytkowanie obecne

**budynek mieszkalny**

Ewidencji gruntów. Stan zachowania

**4 – dobry**



<p>10. Istniejące zagrożenia, najpilniejsze postulaty konserwatorskie</p>	<p>11. Adnotacje o inspekcjach, informacje o zmianach (daty, imiona i nazwiska wypełniających)</p> <p>12. Opracowanie karty ewidencyjnej (autor, data i podpis)</p> <p><b>Marek Betlejewski, 31-12-2015 r.</b></p>
---	--



**KARTA EWIDENCYJNA ZABYTKU NIERUCHOMEGO  
NIEWPISANEGO DO REJESTRU ZABYTKÓW**

3. Miejscowość

**ZBICZNO**

2. Czas powstania

**początek XX w.**

1. Numer zabytku w GEZ, Nazwa

**Nr 92, BUDYNEK MIESZKALNY**

9. Materiały graficzne

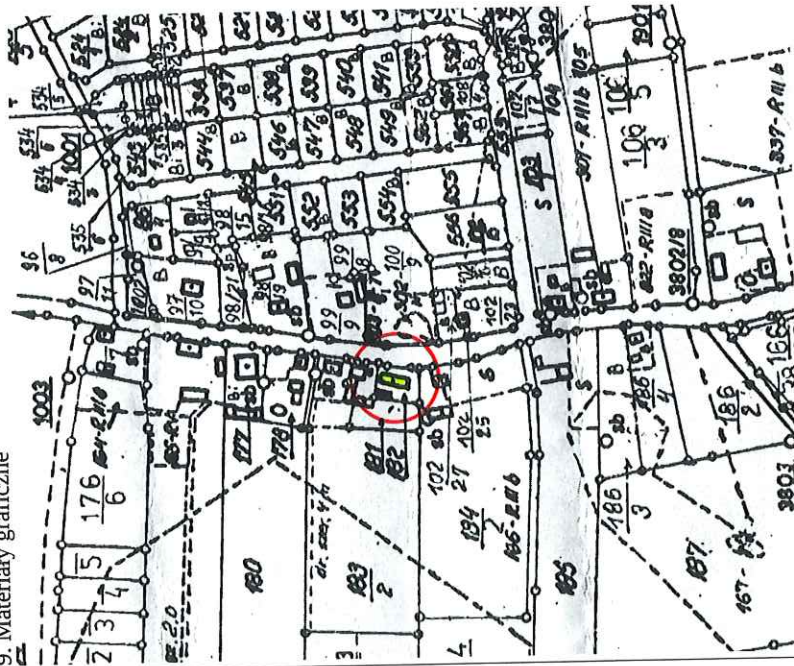

6. Współrzędne geograficzne

**N: 53°19'54.55"  
E: 19°22'28.28"**

7. Użytkowanie obecne

**budynek handlowo – mieszkalny**

Ewidencji gruntów. Stan zachowania

**4 – dobry**

Lokalizacja zabytku na mapie 1:5000

<p>10. Istniejące zagrożenia, najpilniejsze postulaty konserwatorskie</p>	<p>11. Adnotacje o inspekcjach, informacje o zmianach (daty, imiona i nazwiska wypełniających)</p> <p>12. Opracowanie karty ewidencyjnej (autor, data i podpis)</p> <p><b>Marek Betlejewski, 31-12-2015 r.</b></p>
---	--



**KARTA EWIDENCYJNA ZABYTKU NIERUCHOMEGO  
 NIEWPISANEGO DO REJESTRU ZABYTKÓW**

1. Numer zabytku w GEZ, Nazwa  
**Nr 93, BUDYNEK MIESZKALNY**

2. Czas powstania  
**1937 r.**

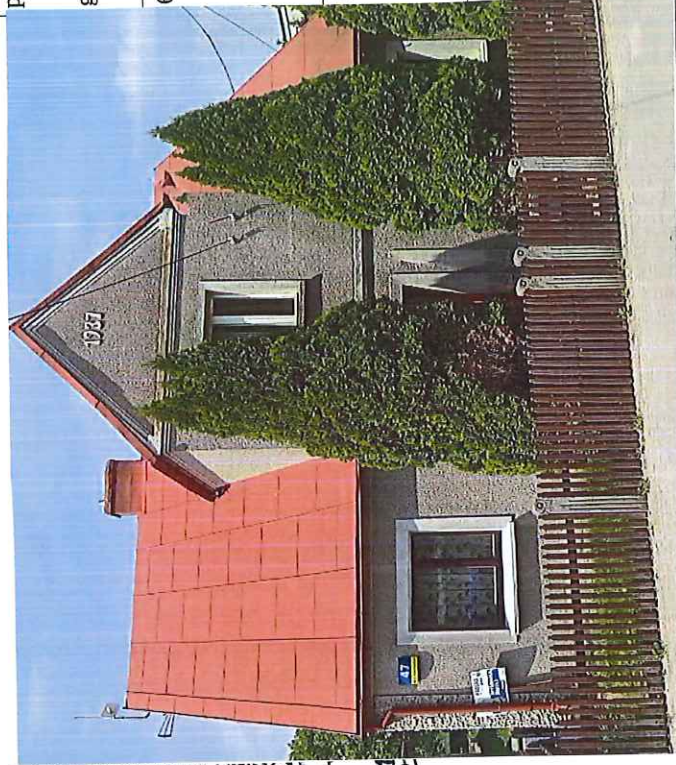
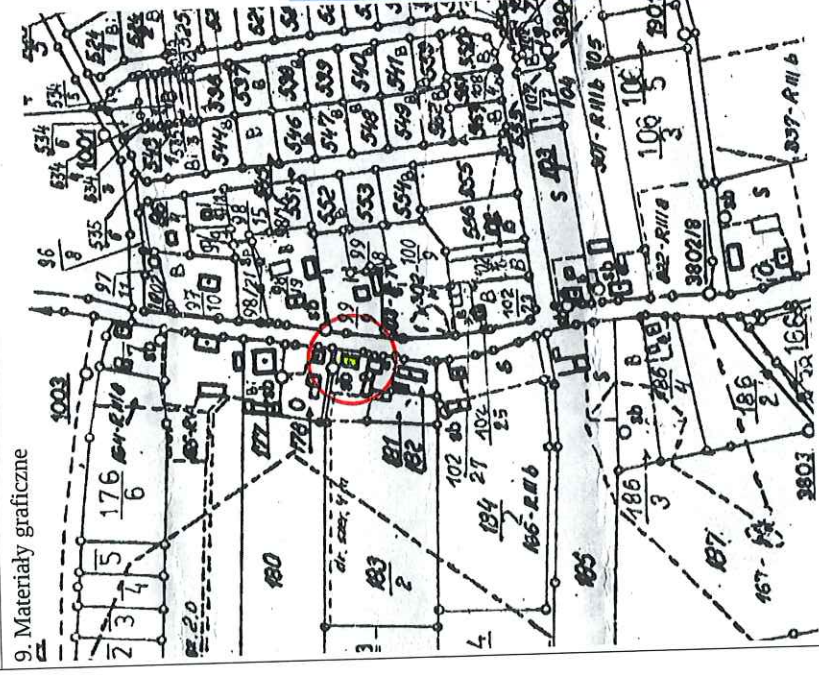

3. Miejscowość	<b>ZBICZNO</b>
4. Adres (nr posesji, nr geod. działki) <b>Zbiczno 138 dz. nr 183/2 obr. Zbiczno</b>	
5. Przynależność administracyjna województwo: <b>kujawsko-pomorskie</b> powiat: <b>brodnicki</b> gmina: <b>Zbiczno</b>	
6. Współrzędne geograficzne <b>N: 53°19'55.89" E: 19°22'28.85"</b>	
7. Użytkowanie obecne <b>budynek mieszkalny</b>	
Ewidencji gruntów. Stan zachowania <b>4 – dobry</b>	

Lokalizacja zabytku na mapie 1:5000



<p>10. Istniejące zagrożenia, najpilniejsze postulaty konserwatorskie</p>	<p>11. Adnotacje o inspekcjach, informacje o zmianach (daty, imiona i nazwiska wypełniających)</p> <p>12. Opracowanie karty ewidencyjnej (autor, data i podpis)</p> <p><b>Marek Betlejewski, 31-12-2015 r.</b></p>
---	--

**KARTA EWIDENCYJNA ZABYTKU NIERUCHOMEGO  
NIEWPISANEGO DO REJESTRU ZABYTEKÓW**

1. Numer zabytku w GEZ, Nazwa

2. Czas powstania

**Nr 94, BUDYNEK MIESZKALNY**

**lata 30-te XX w.**

9. Materiały graficzne

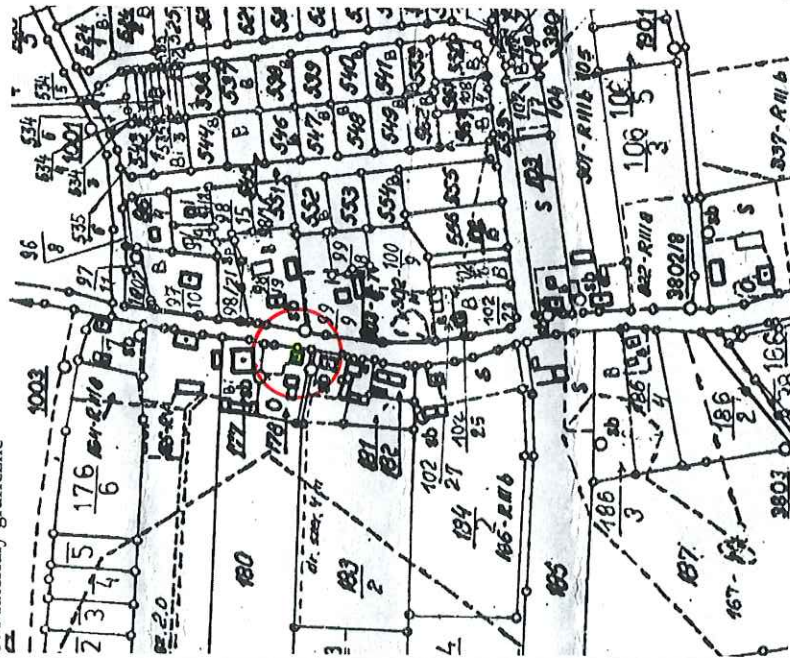

Lokalizacja zabytku na mapie 1:5000

3. Miejscowość

**ZBICZNO**

4. Adres (nr posesji, nr geod. działki)

**Zbiczno 139  
dz. nr 178  
obr. Zbiczno**

5. Przynależność administracyjna

województwo: **kujawsko-pomorskie**

powiat: **brodnicki**

gmina: **Zbiczno**

6. Współrzędne geograficzne

**N: 53°19'56.57"**

**E: 19°22'28.99"**

7. Użytkowanie obecne

**budynek mieszkalny**

Ewidencji gruntów. Stan zachowania

**4 – dobry**

10. Istniejące zagrożenia, najpilniejsze postulaty konserwatorskie

11. Adnotacje o inspekcjach, informacje o zmianach (daty, imiona i nazwiska wypełniających)  
IV kw. 2015 r. - remont elewacji wraz z wymianą stolarki okiennej,  
orygnowania i obróbek blacharskich.

12. Opracowanie karty ewidencyjnej (autor, data i podpis)

**Marek Betlejewski, 31-12-2015 r.**



**KARTA EWIDENCYJNA ZABYTKU NIERUCHOMEGO  
NIEWPISANEGO DO REJESTRU ZABYTEKÓW**

1. Numer zabytku w GEZ, i Nazwa

**Nr 95, BUDYNEK MIESZKALNY**

2. Czas powstania

**początek XX w.**

9. Materiały graficzne

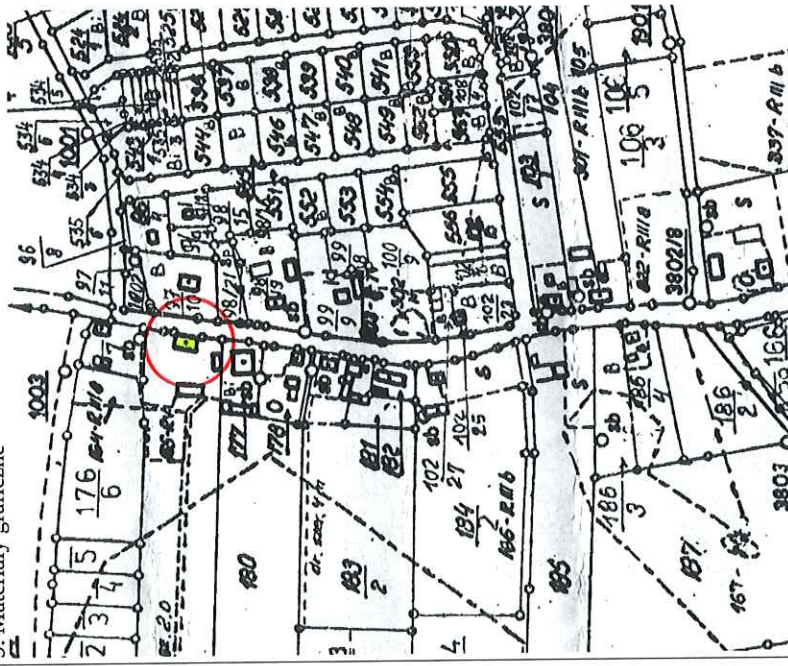

3. Miejscowość

**ZBICZNO**

4. Adres (nr posesji, nr geod. działki)

**Zbiczno 141  
dz. nr 175/9  
obr. Zbiczno**

5. Przynależność administracyjna

województwo: **kujawsko-pomorskie**

powiat: **brodnicki**

gmina: **Zbiczno**

6. Współrzędne geograficzne

**N: 53°19'58.93"  
E: 19°22'29.83"**

7. Użytkowanie obecne

**budynek mieszkalny**

Ewidencji gruntów. Stan zachowania

**3 – dostateczny**

Lokalizacja zabytku na mapie 1:5000

10. Istniejące zagrożenia, najpilniejsze postulaty konserwatorskie

11. Adnotacje o inspekcjach, informacje o zmianach (daty, imiona i nazwiska wypełniających)

12. Opracowanie karty ewidencyjnej (autor, data i podpis)

**Marek Betlejewski, 31-12-2015 r.**



**KARTA EWIDENCYJNA ZABYTKU NIERUCHOMEGO  
NIE WPISANEGO DO REJESTRU ZABYTKÓW**

3. Miejscowość

**ZBICZNO**

2. Czas powstania

**1931 r.**

1. Numer zabytku w GEZ, Nazwa

**Nr 96, BUDYNEK MIESZKALNY**

9. Materiały graficzne

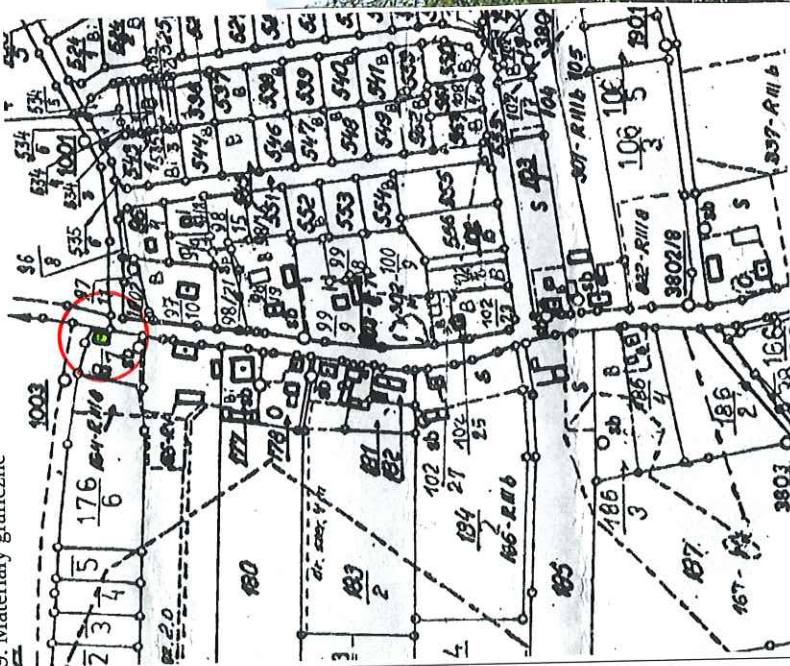

6. Współrzędne geograficzne

**N: 53°20'0.66"  
E: 19°22'30.46"**

7. Użytkowanie obecne

**budynek mieszkalny**

Ewidencji gruntów. Stan zachowania

**3 – dostateczny**

Lokalizacja zabytku na mapie 1:5000

10. Istniejące zagrożenia, najpilniejsze postulaty konserwatorskie

11. Adnotacje o inspekcjach, informacje o zmianach (daty, imiona i nazwiska wypełniających)

12. Opracowanie karty ewidencyjnej (autor, data i podpis)

**Marek Betlejewski, 31-12-2015 r.**



**KARTA EWIDENCYJNA ZABYTKU NIERUCHOMEGO  
NIEWPISANEGO DO REJESTRU ZABYTKÓW**

1. Numer zabytku w GEZ, Nazwa

**Nr 97, BUDYNEK MIESZKALNY**

2. Czas powstania

**przełom XIX i XX w.**

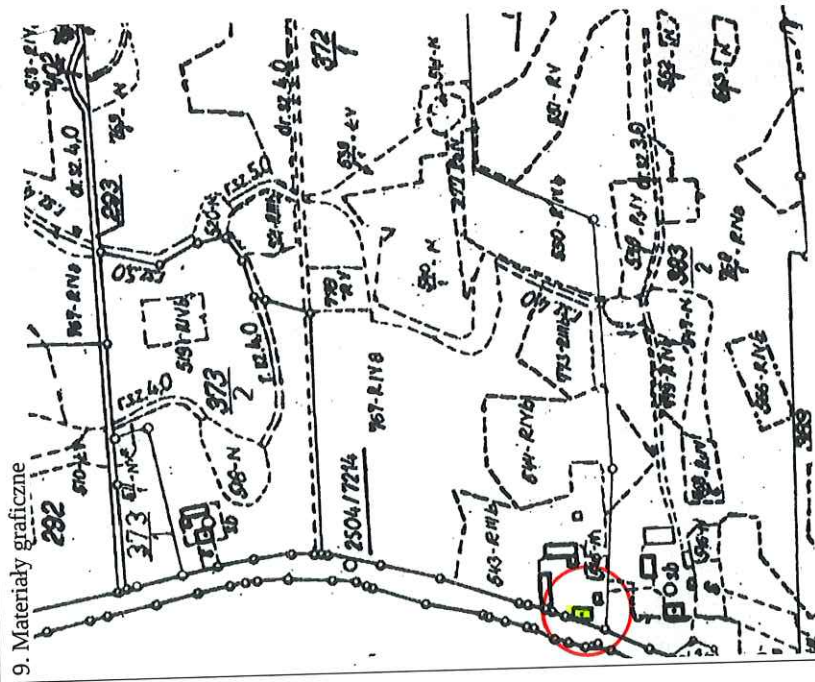

Lokalizacja zabytku na mapie 1:5000

3. Miejscowość

**ZBICZNO**

4. Adres (nr posesji, nr geod. działki)

**Zbiczno 153  
dz. nr 372/1  
obr. Zbiczno**

5. Przynależność administracyjna

województwo: **kujawsko-pomorskie**

powiat: **brodnicki**

gmina: **Zbiczno**

6. Współrzędne geograficzne

**N: 53°20'14.21"  
E: 19°22'34.3"**

7. Użytkowanie obecne

**budynek mieszkalny**

Ewidencji gruntów. Stan zachowania

**3 – dostateczny**

<p>10. Istniejące zagrożenia, najpilniejsze postulaty konserwatorskie</p>	<p>11. Adnotacje o inspekcjach, informacje o zmianach (daty, imiona i nazwiska wypełniających)</p> <p>12. Opracowanie karty ewidencyjnej (autor, data i podpis)</p> <p><b>Marek Betlejewski, 31-12-2015 r.</b></p>
---	--



**KARTA EWIDENCYJNA ZABYTKU NIERUCHOMEGO  
NIEWPISANEGO DO REJESTRU ZABYTKÓW**

1. Numer zabytku w GEZ, Nazwa

**Nr 98, BUDYNEK MIESZKALNY**

9. Materiały graficzne

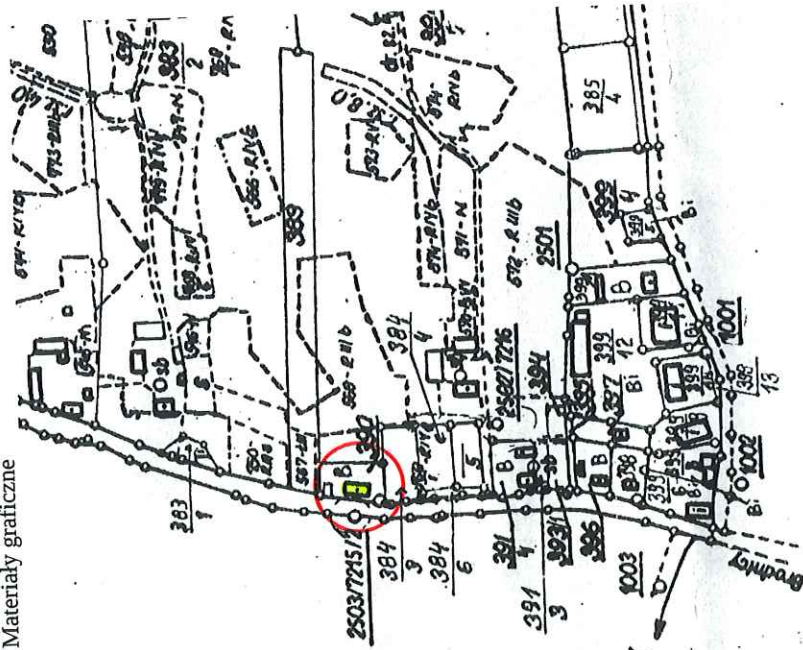

Lokalizacja zabytku na mapie 1:5000

2. Czas powstania

**początek XX w.**



3. Miejscowość

**ZBICZNO**

4. Adres (nr posesji, nr geod. działki)

**Zbiczno 155  
dz. nr 390  
obr. Zbiczno**

5. Przynależność administracyjna

województwo: **kujawsko-pomorskie**

powiat: **brodnicki**

gmina: **Zbiczno**

6. Współrzędne geograficzne

**N: 53°20'8.09"  
E: 19°22'32.03"**

7. Użytkowanie obecne

**budynek mieszkalny**

Ewidencji gruntów. Stan zachowania

**4 – dobry**

<p>10. Istniejące zagrożenia, najpilniejsze postulaty konserwatorskie</p>	<p>11. Adnotacje o inspekcjach, informacje o zmianach (daty, imiona i nazwiska wypełniających)</p> <p>12. Opracowanie karty ewidencyjnej (autor, data i podpis)</p> <p><b>Marek Betlejewski, 31-12-2015 r.</b></p>
---	--



**KARTA EWIDENCYJNA ZABYTKU NIERUCHOMEGO  
NIEWPISANEGO DO REJESTRU ZABYTKÓW**

1. Numer zabytku w GEZ, Nazwa

2. Czas powstania

**Nr 99, BUDYNEK MIESZKALNY**

**początek XX w.**

9. Materiały graficzne

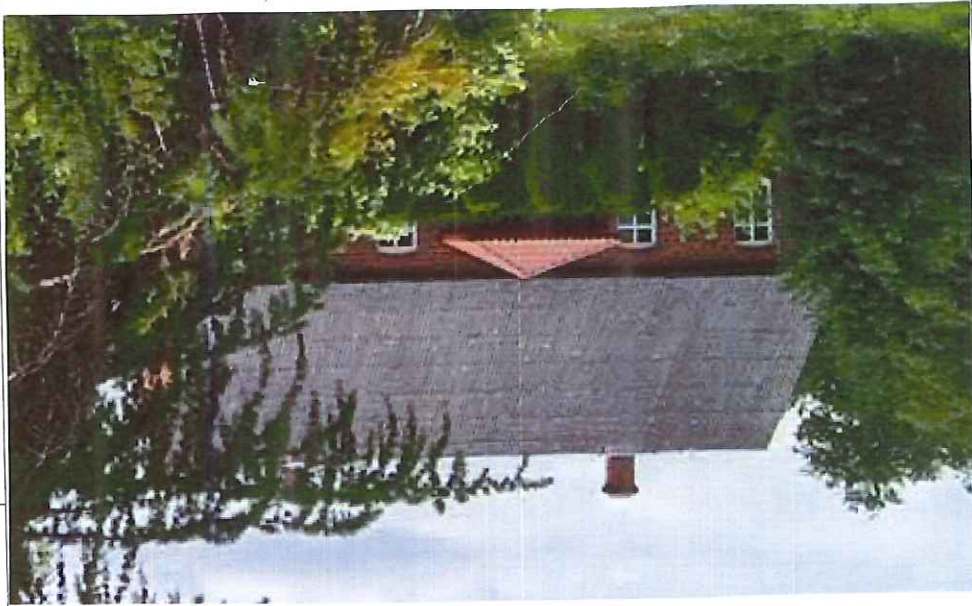
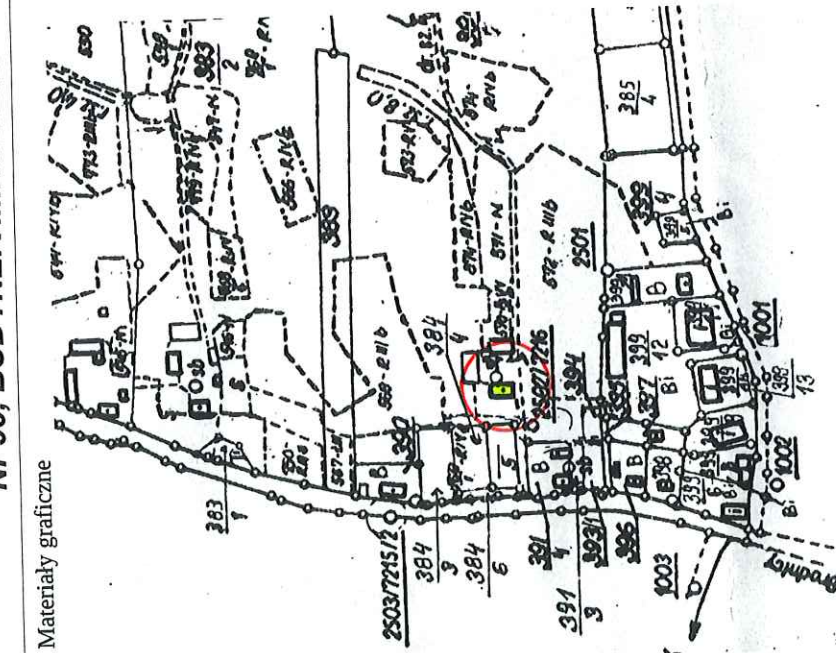

Lokalizacja zabytku na mapie 1:5000

3. Miejscowość

**ZBICZNO**

4. Adres (nr posesji, nr geod. działki)

**Zbiczno 156  
dz. nr 384/7  
obr. Zbiczno**

5. Przynależność administracyjna

województwo: **kujawsko-pomorskie**

powiat: **brodnicki**

gmina: **Zbiczno**

6. Współrzędne geograficzne

**N: 53°20'5.86"  
E: 19°22'35.82"**

7. Użytkowanie obecne

**budynek mieszkalny**

Ewidencji gruntów. Stan zachowania

**3 – dostateczny**

<p>10. Istniejące zagrożenia, najpilniejsze postulaty konserwatorskie</p>	<p>11. Adnotacje o inspekcjach, informacje o zmianach (daty, imiona i nazwiska wypełniających)</p> <p>12. Opracowanie karty ewidencyjnej (autor, data i podpis)</p> <p><b>Marek Betlejewski, 31-12-2015 r.</b></p>
---	--



**KARTA EWIDENCYJNA ZABYTKU NIERUCHOMEGO  
NIEWPISANEGO DO REJESTRU ZABYTKÓW**

1. Numer zabytku w GEZ, Nazwa

**Nr 100, BUDYNEK MIESZKALNY**

2. Czas powstania

**początek XX w.**

3. Miejscowość

**ZBICZNO**

4. Adres (nr posesji, nr geod. działki)

**Zbiczno 154  
dz. nr 383/2  
obr. Zbiczno**

5. Przynależność administracyjna

województwo: **kujawsko-pomorskie**

powiat: **brodnicki**

gmina: **Zbiczno**

6. Współrzędne geograficzne

**N: 53°20'12.29"  
E: 19°22'34.52"**

7. Użytkowanie obecne

**budynek mieszkalny**

Ewidencji gruntów. Stan zachowania

**3 – dostateczny**

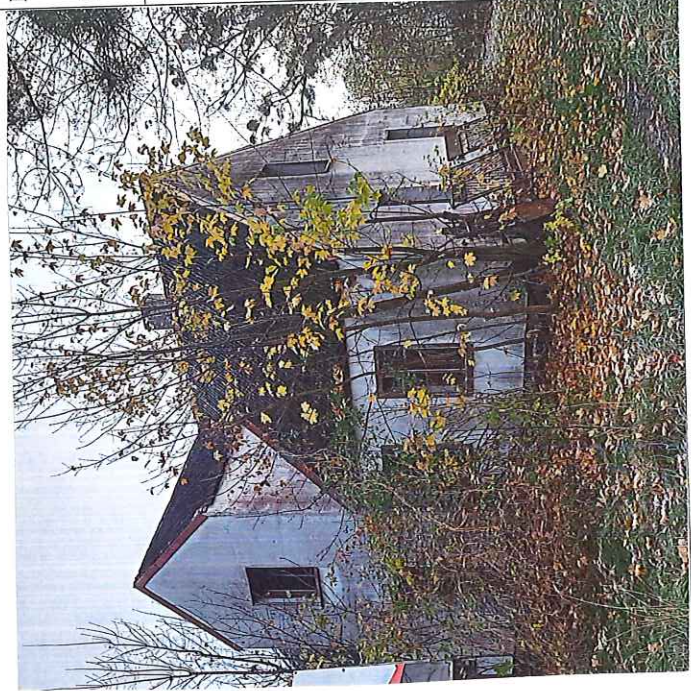
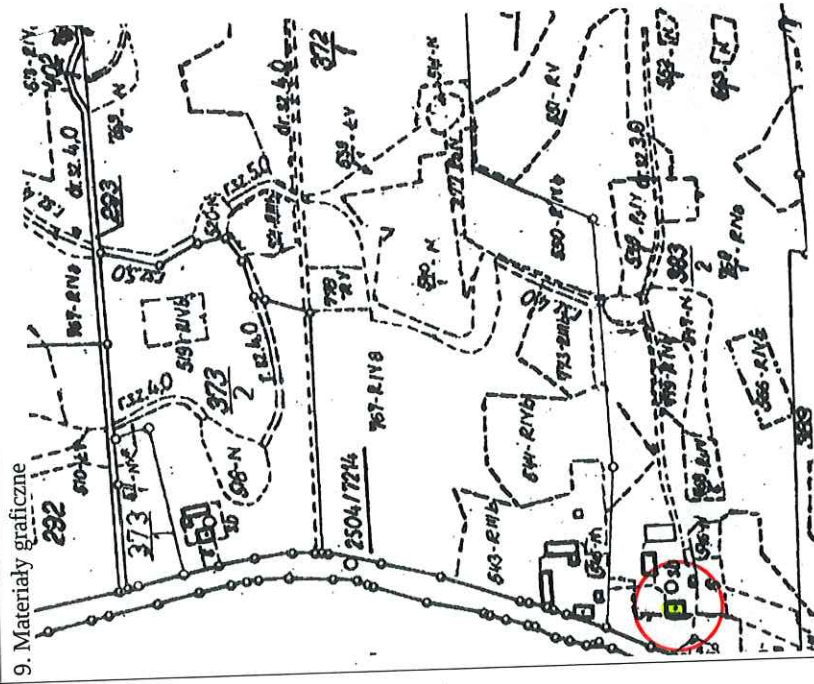

Lokalizacja zabytku na mapie 1:5000

<p>10. Istniejące zagrożenia, najpilniejsze postulaty konserwatorskie</p>	<p>11. Adnotacje o inspekcjach, informacje o zmianach (daty, imiona i nazwiska wypchniętych)</p> <p>12. Opracowanie karty ewidencyjnej (autor, data i podpis)</p> <p><b>Marek Betlejewski, 31-12-2015 r.</b></p>
---	--



**KARTA EWIDENCYJNA ZABYTKU NIERUCHOMEGO  
NIEWFISANEGO DO REJESTRU ZABYTKÓW**

3. Miejscowość

**ZBICZNO**

2. Czas powstania

**koniec XIX w.**

**Nr 101, BUDYNEK MIESZKALNY**

9. Materiały graficzne

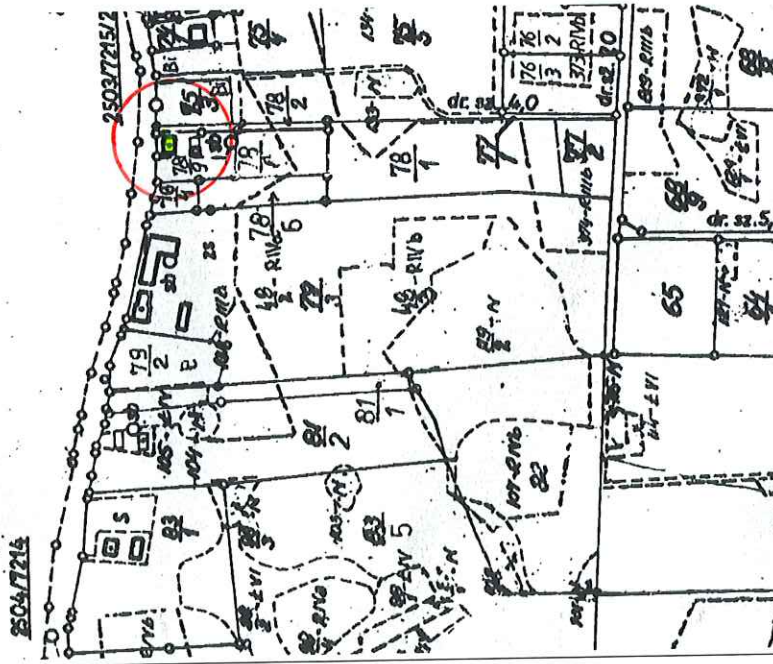

4. Adres (nr posesji, nr geod. działki)

**Zbiczno 149  
dz. nr 78/9  
obr. Zbiczno**

5. Przynależność administracyjna

województwo: **kujawsko-pomorskie**

powiat: **brodnicki**

gmina: **Zbiczno**

6. Współrzędne geograficzne

**N: 53°20'8.85"  
E: 19°22'30.81"**

7. Użytkowanie obecne

**budynek mieszkalny**

Ewidencji gruntów: Stan zachowania

**3 – dostateczny**

Lokalizacja zabytku na mapie 1:5000

<p>10. Istniejące zagrożenia, najpilniejsze postulaty konserwatorskie</p>	<p>11. Adnotacje o inspekcjach, informacje o zmianach (daty, imiona i nazwiska wypełniających)</p> <p>12. Opracowanie karty ewidencyjnej (autor, data i podpis)</p> <p><b>Marek Betlejewski, 31-12-2015 r.</b></p>
---	--

**KARTA EWIDENCYJNA ZABYTKU NIERUCHOMEGO  
NIEWPISANEGO DO REJESTRU ZABYTKÓW**

3. Miejscowość

**ZBICZNO**

2. Czas powstania

**przełom XIX i XX w.**

1. Numer zabytku w GEZ, Nazwa

**Nr 102, BUDYNEK MIESZKALNY**

9. Materiały graficzne

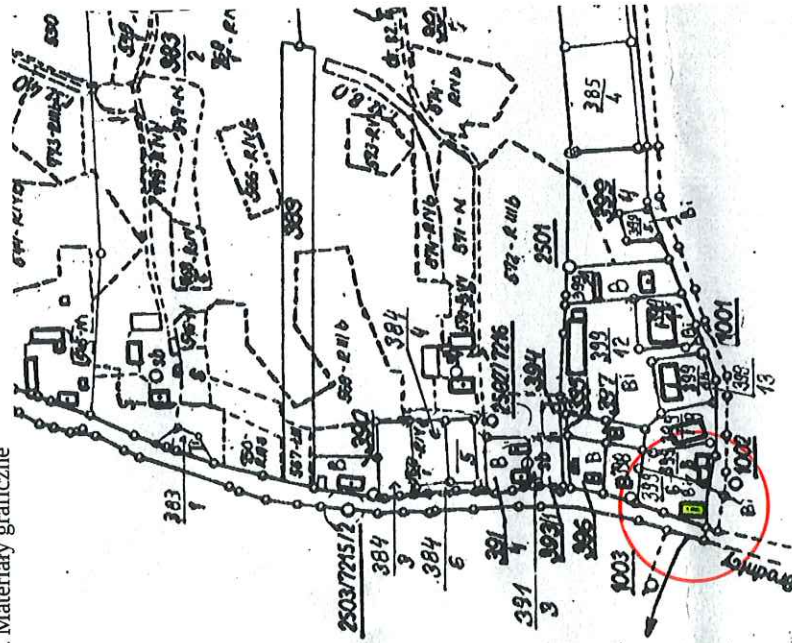

4. Adres (nr posesji, nr geod. działki)

**Zbiczno 161  
dz. nr 399/6  
obr. Zbiczno**

5. Przynależność administracyjna

województwo: **kujawsko-pomorskie**

powiat: **brodnicki**

gmina: **Zbiczno**

6. Współrzędne geograficzne

**N: 53°20'0.78"  
E: 19°22'32.06"**

7. Użytkowanie obecne

**handlowo – usługowe**

Ewidencji gruntów: Stan zachowania

**3 – dostateczny**

Lokalizacja zabytku na mapie 1:5000



10. Istniejące zagrożenia, najpilniejsze postulaty konserwatorskie

11. Adnotacje o inspekcjach, informacje o zmianach (daty, imiona i nazwiska wypełniających)

12. Opracowanie karty ewidencyjnej (autor, data i podpis)

**Marek Betlejewski, 31-12-2015 r.**

**KARTA EWIDENCYJNA ZABYTKU NIERUCHOMEGO  
NIEWPISANEGO DO REJESTRU ZABYTKÓW**

1. Numer zabytku w GEZ, Nazwa

**Nr 103, PRZEDSZKOLE**

2. Czas powstania

**początek XX w.**

9. Materiały graficzne

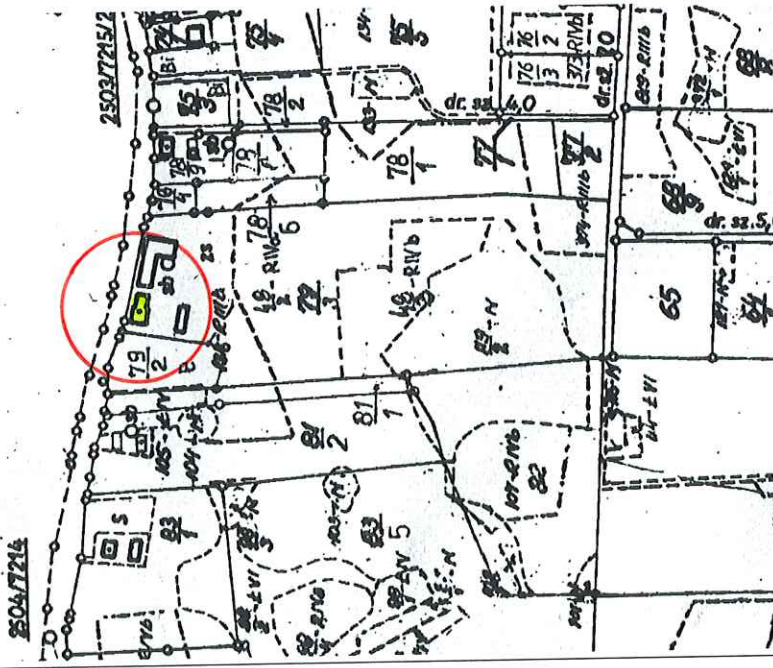

Lokalizacja zabytku na mapie 1:5000

3. Miejscowość

**ZBICZNO**

4. Adres (nr posesji, nr geod. działki)

**Zbiczno 150  
dz. nr 79/3  
obr. Zbiczno**

5. Przynależność administracyjna

województwo: **kujawsko-pomorskie**

powiat: **brodnicki**

gmina: **Zbiczno**

6. Współrzędne geograficzne

**N: 53°20'12.31"  
E: 19°22'31.78"**

7. Użytkowanie obecne

**przedszkole**

Ewidencji gruntów. Stan zachowania

**4 – dobry**

<p>10. Istniejące zagrożenia, najpilniejsze postulaty konserwatorskie</p>	<p>11. Adnotacje o inspekcjach, informacje o zmianach (daty, imiona i nazwiska wypełniających)</p> <p>12. Opracowanie karty ewidencyjnej (autor, data i podpis)</p> <p><b>Marek Betlejewski, 31-12-2015 r.</b></p>
---	--



**KARTA EWIDENCYJNA ZABYTKU NIERUCHOMEGO  
NIE WPISANEGO DO REJESTRU ZABYTKÓW**

1. Numer zabytku w GEZ, Nazwa

**Nr 104, PARK PRZY DAWNYM NADLEŚNICTWIE**

2. Czas powstania

**2 połowa XIX w. (po 1868 r.)**

9. Materiały graficzne

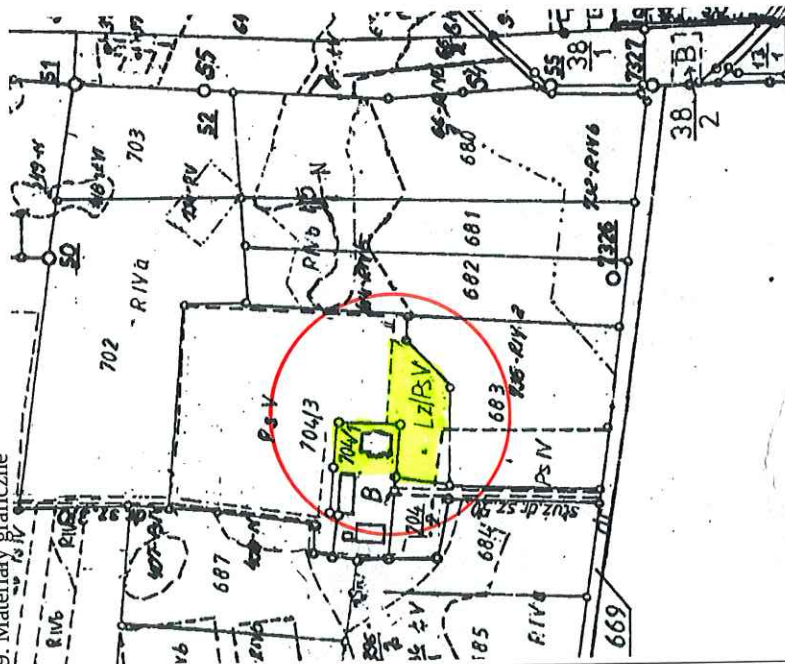

Lokalizacja zabytku na mapie 1:5000



3. Miejscowość

**ZBICZNO**

4. Adres (nr posesji, nr geod. działki)

**Zbiczno 62  
dz. nr 704/1, 704/3  
obr. Zbiczno**

5. Przynależność administracyjna

województwo: **kujawsko-pomorskie**

powiat: **brodnicki**

gmina: **Zbiczno**

6. Współrzędne geograficzne

**N: 53°20'38.53"  
E: 19°21'38.25"**

7. Użytkowanie obecne

**park**

Ewidencji gruntów. Stan zachowania

**4 – dobry**

10. Istniejące zagrożenia, najpilniejsze postulaty konserwatorskie

11. Adnotacje o inspekcjach, informacje o zmianach (daty, imiona i nazwiska wypełniających)

12. Opracowanie karty ewidencyjnej (autor, data i podpis)

**Marek Betlejewski, 31-12-2015 r.**



**KARTA EWIDENCYJNA ZABYTKU NIERUCHOMEGO  
NIEWPISANEGO DO REJESTRU ZABYTKÓW**

3. Miejscowość

**ZBICZNO**

2. Czas powstania

**ok. 1868 r.**

1. Numer zabytku w GEZ, Nazwa

**Nr 105, NADLEŚNICTWO**

9. Materiały graficzne

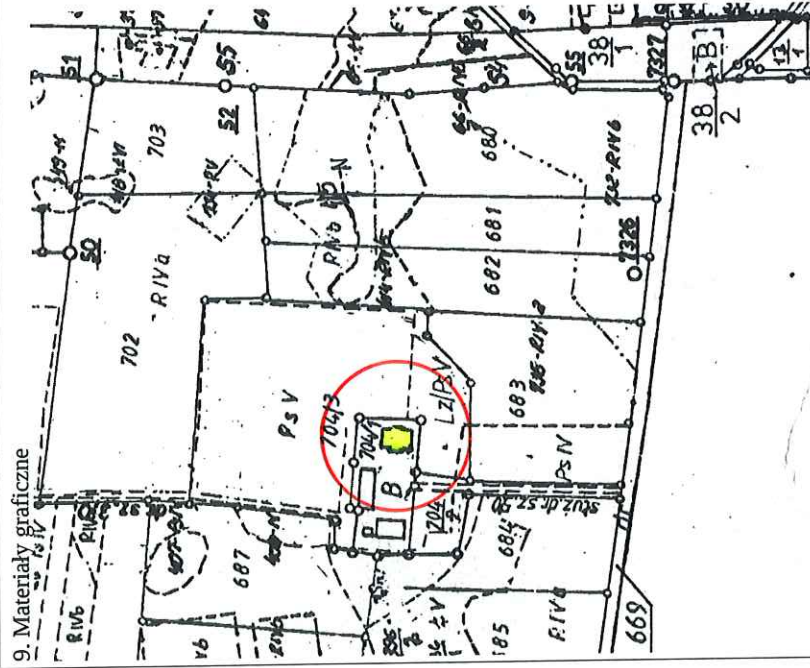

Lokalizacja zabytku na mapie 1:5000

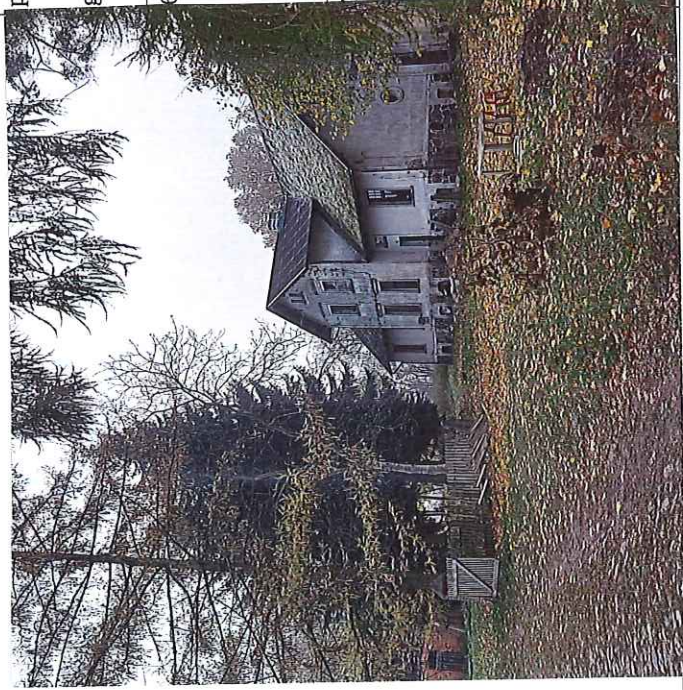

6. Współrzędne geograficzne

**N: 53°20'39.69"**  
**E: 19°21'38.29"**

7. Użytkowanie obecne

**obiekt nieużytkowany**

Ewidencji gruntów: Stan zachowania

**2 - zły**

5. Przynależność administracyjna

województwo: **kujawsko-pomorskie**

powiat: **brodnicki**

gmina: **Zbiczno**

4. Adres (nr posesji, nr geod. działki)

**Zbiczno 62**  
**dz. nr 704/1**  
**obr. Zbiczno**



<p>10. Istniejące zagrożenia, najpilniejsze posulaty konserwatorskie</p>	<p>11. Adnotacje o inspekcjach, informacje o zmianach (daty, imiona i nazwiska wypełniających)</p> <p>12. Opracowanie karty ewidencyjnej (autor, data i podpis)</p> <p><b>Marek Betlejewski, 31-12-2015 r.</b></p>
--	--

**KARTA EWIDENCYJNA ZABYTKU NIERUCHOMEGO  
NIEWPISANEGO DO REJESTRU ZABYTKÓW**

3. Miejscowość

**ZBICZNO**

2. Czas powstania

**2 połowa XIX w. (po 1868 r.)**

1. Numer zabytku w GEZ, Nazwa

**Nr 106, OBORA**

9. Materiały graficzne

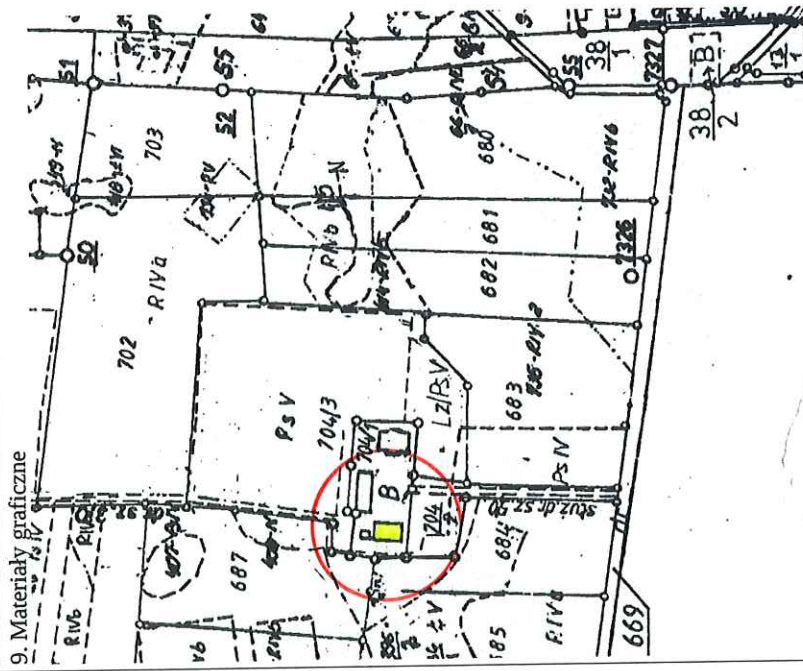

4. Adres (nr posesji, nr geod. działki)

**Zbiczno 62  
dz. nr 704/1  
obr. Zbiczno**

5. Przynależność administracyjna

województwo: **kujawsko-pomorskie**

powiat: **brodnicki**

gmina: **Zbiczno**

6. Współrzędne geograficzne

**N: 53°20'41.61"  
E: 19°21'38.56"**

7. Użytkowanie obecne

**obiekt nieużytkowany**

Ewidencji gruntów. Stan zachowania

**3 – dostateczny**



Lokalizacja zabytku na mapie 1:5000

<p>10. Istniejące zagrożenia, najpilniejsze postulaty konserwatorskie</p>	<p>11. Adnotacje o inspekcjach, informacje o zmianach (daty, imiona i nazwiska wypełniających)</p> <p>12. Opracowanie karty ewidencyjnej (autor, data i podpis)</p> <p><b>Marek Betlejewski, 31-12-2015 r.</b></p>
---	--



**KARTA EWIDENCYJNA ZABYTKU NIERUCHOMEGO  
NIEWPISANEGO DO REJESTRU ZABYTKÓW**

1. Numer zabytku w GEZ, Nazwa

2. Czas powstania

**Nr 107, STODOŁA**

**2 połowa XIX w. (po 1868 r.)**

9. Materiały graficzne

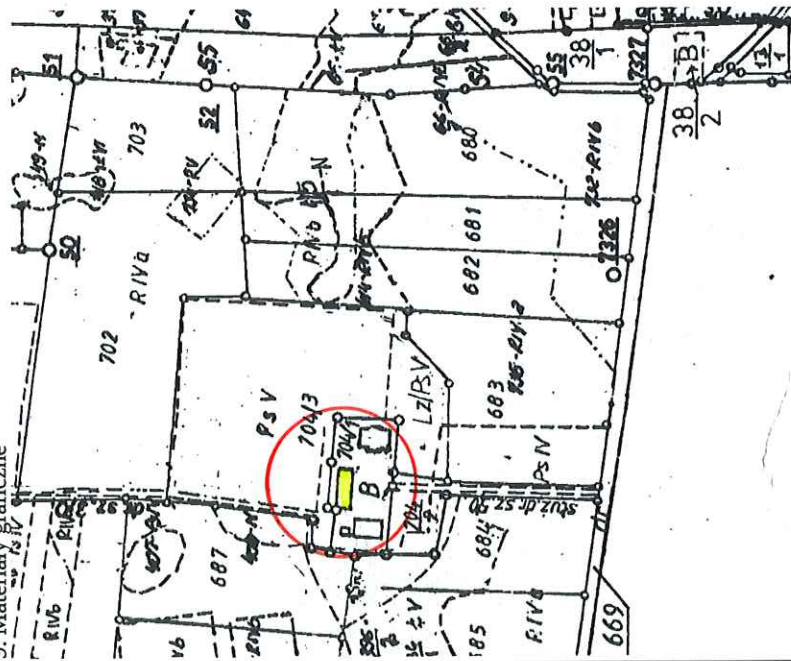

3. Miejscowość

**ZBICZNO**

4. Adres (nr posesji, nr geod. działki)

**Zbiczno 62  
dz. nr 704/1  
obr. Zbiczno**

5. Przynależność administracyjna

województwo: **kujawsko-pomorskie**

powiat: **brodnicki**

gmina: **Zbiczno**

6. Współrzędne geograficzne

**N: 53°20'40.8"  
E: 19°21'39.35"**

7. Użytkowanie obecne

**obiekt nieużytkowany**

Ewidencji gruntów: Stan zachowania

**2 – zły**

Lokalizacja zabytku na mapie 1:5000



10. Istniejące zagrożenia, najpilniejsze postulaty konserwatorskie

11. Adnotacje o inspekcjach, informacje o zmianach (daty, imiona i nazwiska wypełniających)

12. Opracowanie karty ewidencyjnej (autor, data i podpis)

**Marek Bettejewski, 31-12-2015 r.**

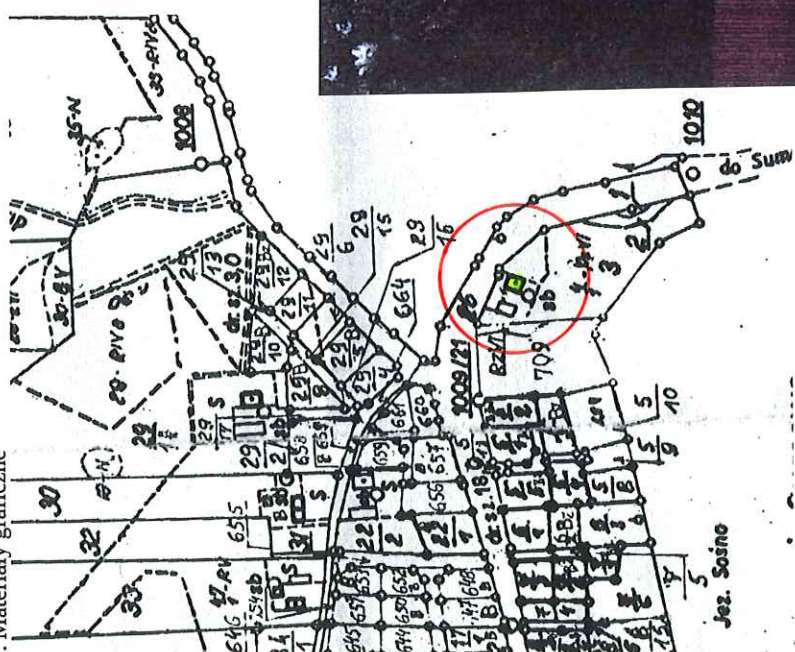

<b>KARTA EWIDENCYJNA ZABYTKU NIERUCHOMEGO          NIEWPISANEGO DO REJESTRU ZABYTKÓW</b>		<b>ZBICZNO</b>
1. Numer zabytku w GEZ, Nazwa <b>Nr 108, BUDYNEK MIESZKALNY</b>	2. Czas powstania <b>początek XX w.</b>	
9. Materiały graficzne 		
		
3. Miejscowość <b>ZBICZNO</b>		
4. Adres (nr posesji, nr geod. działki) <b>Zbiczno 49          dz. nr 3          obr. Zbiczno</b>		
5. Przynależność administracyjna województwo: <b>kujawsko-pomorskie</b> powiat: <b>brodnicki</b> gmina: <b>Zbiczno</b>		
6. Współrzędne geograficzne <b>N: 53°20'17.31"          E: 19°21'11.37"</b>		
7. Użytkowanie obecne <b>budynek mieszkalny</b>		
Ewidencji gruntów. Stan zachowania <b>3 – dostateczny</b>		
Jez. Sosno Lokalizacja zabytku na mapie 1:5000		



<p>10. Istniejące zagrożenia, najpilniejsze postulaty konserwatorskie</p>	<p>11. Adnotacje o inspekcjach, informacje o zmianach (daty, imiona i nazwiska wypełniających)</p> <p>12. Opracowanie karty ewidencyjnej (autor, data i podpis)</p> <p><b>Marek Betlejewski, 31-12-2015 r.</b></p>
---	--

**KARTA EWIDENCYJNA ZABYTKU NIERUCHOMEGO  
NIEWPISANEGO DO REJESTRU ZABYTEKÓW**

1. Numer zabytku w GEZ, Nazwa

2. Czas powstania

**Nr 109, BUDYNEK MIESZKALNY**

**początek XX w.**

3. Miejscowość

**ZBICZNO**

9. Materiały graficzne

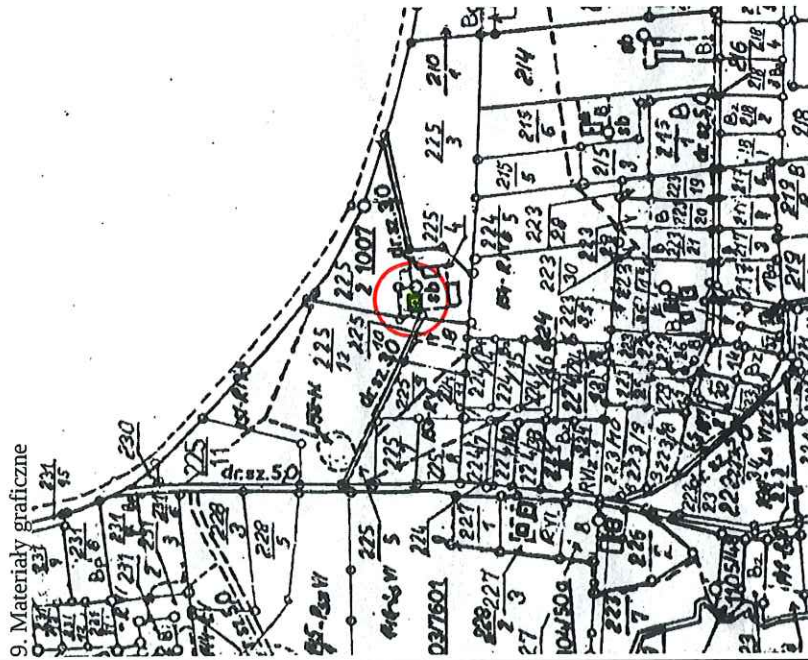

4. Adres (nr posesji, nr geod. działki)  
**Zbiczno 41  
dz. nr 225/4  
obr. Zbiczno**

5. Przynależność administracyjna

województwo: **kujawsko-pomorskie**

powiat: **brodnicki**

gmina: **Zbiczno**

6. Współrzędne geograficzne

**N: 53°20'5.65"**

**E: 19°21'28.58"**

7. Użytkowanie obecne

**budynek mieszkalny**

Ewidencji gruntów. Stan zachowania

**3 – dostateczny**



Lokalizacja zabytku na mapie 1:5000

10. Istniejące zagrożenia, najpilniejsze postulaty konserwatorskie

11. Adnotacje o inspekcjach, informacje o zmianach (daty, imiona i nazwiska wypełniających)

12. Opracowanie karty ewidencyjnej (autor, data i podpis)

**Marek Betlejewski, 31-12-2015 r.**